

Velkommen til Seimsetra



Informasjon og retningslinjer for bruk av hytta.

Seimsetra tilhører gården Seim som ligger rett ved idrettsparken i Indre Arna. Speiderne i Arna disponerer hytta mot å holde den ved like. Alle er velkommen til å besøke Seimsetra og bruke benker og området rundt hytta.

Historie

Det har vært seterdrift i Reppadalen siden 1700-talet. På 1800-talet ble det regulert hvem som hadde rett til å støle her oppe og det var gårdene Ådna, Seim og Garnes. Dette er utgangspunktet for de tre setrene Ådnasetra, Garnesetra og Seimsetra. På hver av disse setrene var det flere seterhus, men bare ett står igjen på hver seter i dag. På Seimsetra var det 4 bygninger. Bogasetra som stod her ble flyttet og står nå på Ådnatun (muséet i Arna). På 1960-talet brant hytta ned og ble gjenreist - så vær forsiktig med ilden. I 2021 ble det gjort et stort arbeid for å sette hytta i bedre stand. Lokale bedrifter og enkeltpersoner stilte opp med arbeidstid, penger og gjenstander/materiell slik at dette ble mulig.

Vi er glad i Seimsetra og vi har ansvar for å ta godt vare på den. Vi ber deg gjøre det du kan for at det skal være trivelig for alle å komme til seters.

Hvem kan bruke hytta?

Hyttestyret avgjør hvem som skal få bruke/leie hytta. Kontakt jlysebo@gmail.no for avtale. Se mer om dette på www.arnaspeider.no (klikk på «Utleie»)

Normal pris pr. døgn fra kl. 13.00 til kl 12.00 neste dag = kr. 500,-

Speidere/speiderfamilier (Arna MSK) betaler ikke og speidere som skal på speidertur blir alltid prioritert.

Praktisk informasjon

Strøm

Det er montert solcellepanel på hytta. Dette lader opp et batteri. Når batteriet er tomt så er det ikke mer strøm før sola har fått ladet opp batteriet igjen.

1. Skru på hovedbryter rett innenfor ytterdøra.
2. Skru på brytere for hver enkelt lampe.
3. Om lyset ikke kommer på sjekker du spenningen på batteriet på et panel innerst i stua. Er den under 12 V så er det for lite strøm. Er den over 12 V kan du prøve å trykke på knappen til høyre på panelet (PÅ/AV). Panelet skal ellers ikke røres.
Varsle på sms 95873344 (Jarle) / 99538059 (Liv) om noe er galt.

Mobildekning

Det er dårlig med mobildekning, men SMS går stort sett bra. På Ormhagen og på høyden bak Garnessetra er det bedre dekning.

Drikkevann

Vannet i bekken foran hytta kan drikkes direkte når det ikke er dyr på beite. Om sommeren når det er lite vann i bekken bør vann kokes først, eller dere tar med vann fra Arna.

Ved og ovn inne

Ved ligger på kjøkkenet og den kan dere bruke fritt, men vær vennlig å ikke bruke mer enn dere trenger for varmen og kosen. Stormfyring i ovnen (mye ved og stor trekk) er ikke bra for ovnen og det er sløsing med ved. Halvfull ovn og moderat trekk er bedre.

Ikke brenn plast eller oljeprodukter i ovnen.

Det er OK at det er litt aske og eventuelt glør i ovnen når du forlater hytta.

Bål ute

Dersom du skal fyre bål ute, så skal det bare gjøres i bålpanne og det skal ikke brukes mer ved enn nødvendig. Det er lett å brenne opp mange sekker ved i en bålpanne, men det er ikke like lett å bære opp ny ved. Litt bålkos er OK, men ikke bruk ved ute for å bli varm. Da er det bedre å kle på seg eller gå inn. Har du tatt med ved selv kan du selvsagt brenne opp så mye ved du vil.

Toalettforhold

Toalettpapir kan du finne i kjøkkenskapet lengst til høyre.

En «portapotti» av den typen som blir brukt i campingvogner er tilgjengelig på hytta, men det er ikke et eget rom for denne.

Det er OK å tisse i einerbuskene et stykke fra hytta. Om du må tømme ryggen så må du bruke portapottien eller gå i skogen til venstre for der elva renner ut av Reppadalen. De som bruker portapottien er ansvarlig for å tømme den utenfor naturreservatet før avreise.

Bruk av portapotti:

1. Set deg til rette og dra ut håndtaket som er i front
2. Gjør det du skal og skyv håndtaket inn igjen
3. Når portapotti skal tømmes deler du den i to og lar toppdelen stå igjen i hytta.
4. Ta med tanken og en spade og gå ut av naturreservatet og finn en plass der ingen går. Grav et lite hull, åpne det store skrulokket og tøm tanken.
5. Skyll tanken litt innvendig i bekken nedenfor der den renner ut av dalen. (Folk drikker fra bekken ved broen).

Håndvask/hygiene

Bruk vaskefat (ikke oppvaskbalje), våtservietter eller gå ned i bekken og vask deg der. God hygiene er bra for trivselen og hindrer spredning av sykdom (ikke bare covid).

Stearinlys

Vi er redde for bruk av åpen flamme. Stearinlys kan brukes med forsiktighet av voksne over 18 år. Ellers er det lys fra lommelykt, elektriske telys og solcelleanlegg som gjelder.

Gass

Matlaging/koking på gassbluss kan gjøres inne, men la apparatet stå på metallplate eller murgulv og ikke inn under kjøkkenskapene. Koble gassboksen helt fra kokeapparatet så snart du er ferdig å bruke det. Når alle i hytta er under 18 år skal det ikke brukes gass uten at dette på forhånd er avklart med utleier/speiderleder. Mat kan lages på vedovn.

Søppel

Papir kan du brenne i ovnen, matavfall som råtner kan du gjemme i en einerbusk. Resten tar du med hjem. Dette gjelder også tomflasker.

Senger og madrasser

Madrasser er kostbare. Ved fare for sengevæting skal det brukes liggeunderlag eller plastlaken. Sko og støvler skal ikke i kontakt med madrasser eller stofftrekte stoler.

Hvis du synes det er på tide å skifte laken kan du finne rene lakner i kjøkkenskapet til høyre. Ta med skitne lakner ned til bygda og lever til utleier eller varsle om at de ligger på hytta.

Hemsene

Det er 2 hems i hytta. Hvis noen skal sove på hemsene skal de vite hvordan rømningsveiene benyttes. På den ene hemsene er det vindu

og de som skal sove der må ikke være bredere over baken enn at de kan komme seg ut gjennom vinduet. Rømningsstige av kjetting ligger i en eske på den hemsen. Den andre hemsen har en utgang til hvert rom under.

Brann

Om brann oppstår må det først sikres at alle kommer seg ut. Forsøk å slukke brann med brannslukningsapparatet som står innenfor stuedøra.

Mat

Mat som du finner i hytta kan du bruke av. Mat som er holdbar i mindre enn en måned og mat som er utgått på dato kan du kaste eller ta med hjem. (Noen varer som krydder, ketchup, saft og pasta kan tåle å stå litt over datoen). ALL mat som står igjen skal samles i midterste kjøkkenskapet. I utgangspunktet skal mat ikke settes igjen, men noe krydder og noen suppeposer/kakao o.l. kan være greit å ha her. Ikke la noe bli tilgjengelig for musene.

Dette kan du forvente å finne på hytta

- 4 madrasser (2 senger med bredde 90 cm og 2 litt smalere og tynnere madrasser på benk langs vegg.
- 3 liggeunderlag
- Hemser med plass til mange liggeunderlag.
- Bestikk, kopper og tallerkener (både papp og melanin/plast)
- Gassbluss (kokeapparat) og noen tilhørende gassbokser.
- Vedovn inne som det kan kokes på og bålpanne ute.
- Ved.
- Kortstokk, yatzy og et brettspill eller to.
- Oppvaskbaljer, kost og oppvaskmiddel.
- Gryter, stekepanne, boller, visp, øse, grønsakkniver, ostehøvel, skjærebrett...
- Toalettpapir

- Rene lakner
- Litt krydder (salt/sukker/pepper...)
- Spade
- Portapotti (transportabel do)

Slik bør det se ut i hytta når du drar

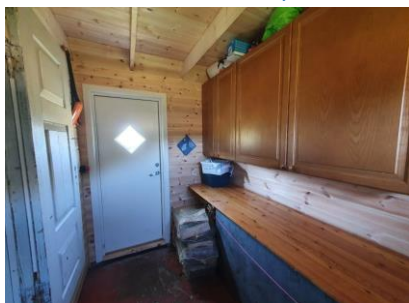

Ved ankomst

- Legg merke til hva som er her av hittegods når du kommer. Pass på at det ikke er mer hittegods når du drar.
- Vurder om du synes renholdet er godt nok når du kommer. Hvis du har betalt for å være her og synes det er for dårlig må du ta bilde for å dokumentere det og sende bildet til jlysebo@gmail.no eller på sms til 95873344 (Jarle) så vil du få prisavslag. Uansett ønsker vi å få høre det hvis renholdet er dårlig. Hytta har ikke betjening som rydder mellom hvert besøk så vi er avhengig av at hver gjest rydder etter seg.
- Skru på hovedbryter innenfor ytterdøra og pass på at alle lamper er slukket i rom der du ikke trenger lys.

Ved avreise

- Skriv i hytteboka.
- Tøm og skyll portapottien hvis den har vært brukt.
- Rydd og kost benker, bord og gulv slik at det ser bra ut. Vask med vann hvis det er behov for det. Det skal se ut som på bildene i dette heftet.
- Vask opp med varmt vann og oppvaskmiddel slik at alt i kjøkkenskapene er rent.
- Ta med alt boss, tomflasker og mat hjem. (Se eget punkt om mat)
- Skru av hovedbryter for strøm ved ytterdøra.
- Sjekk rundt hytta at det ikke ligger igjen boss eller eiendeler.
- Legg nøkkelen i nøkkelboksen eller lever den til den du fikk låne den av umiddelbart etter hjemkomst. Ikke vent til dagen etter.

Takk for besøket